

# Ισχυρή ταυτοποίηση πελάτη

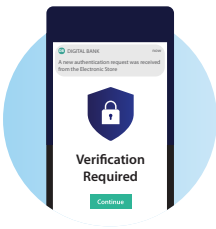

Ενδέχεται να σας ζητηθεί να επαληθεύσετε την ταυτότητα σας με δυο παράγοντες στο πλαίσιο της διαδικασίας checkout.

**1** | Βάσει του SCA, απαιτείται η επαλήθευση των κατόχων κάρτας χρησιμοποιώντας 2 από τους 3 διαθέσιμους παράγοντες:



**Κατοχή**  
Κάτι που έχετε στην κατοχή σας  
π.χ. κινητό



**Μοναδικό χαρακτηριστικό**  
Κάτι που διαθέτετε  
π.χ. δακτυλικό αποτύπωμα, αναγνώριση προσώπου, συμπεριφορικά βιομετρικά στοιχεία



**Γνώση**  
Κάτι που γνωρίζετε  
π.χ. κωδικό πρόσβασης, PIN

**2** | Σύμφωνα με έρευνες, τα βιομετρικά στοιχεία θεωρούνται πιο ασφαλή και εύχρηστα. Επομένως, μπορεί να σας ζητηθούν βιομετρικά δεδομένα, κατά τον αναγνωριστικό έλεγχο SCA απο την τράπεζα.

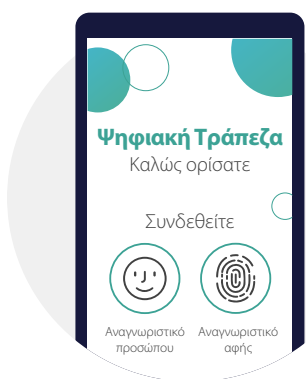

**Βιομετρικά Στοιχεία**

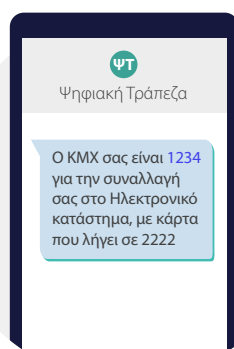

**Κωδικός εφάπαξ χρήσης (One-Time Passcode, OTP) και συμπεριφορικά βιομετρικά στοιχεία**

## Τι σημαίνει στην πράξη "βέλτιστη πρακτική"



Έχοντας ολοκληρώσει τις αγορές σας, επιλέγετε "Checkout"



Βάζετε τα στοιχεία πληρωμής και πατάτε "Πληρωμή"

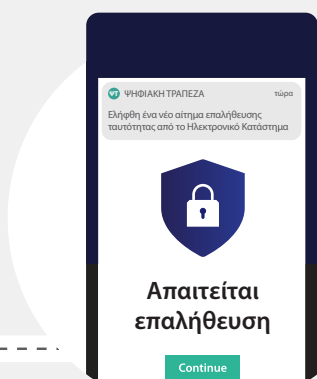

Εμφανίζεται μια οθόνη αναγνωριστικού ελέγχου μαζί με μια ειδοποίηση push στην εφαρμογή ψηφιακών τραπεζικών συναλλαγών



Κάνοντας κλικ στην ειδοποίηση, ανοίγει η υπάρχουσα εφαρμογή τραπεζικών συναλλαγών, όπου χρησιμοποιείτε το ID αφής για να συνδεθείτε. Τα πάντα είναι σαφή και κατανοητά

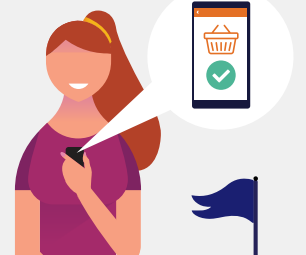

Επαληθεύεται άμεσα η ταυτότητά σας, με ελάχιστα βήματα, και εξουσιοδοτείται η αγορά σας.